

PM 5006: Thrombose veineuse profonde du membre inférieur
(Délai de prise en charge inférieur ou égal à 24 heures du lundi au vendredi midi)

Légende :
≤ plus petit ou égal

OC – 1039 : Appliquer l'ordonnance collective « Initier un doppler veineux »

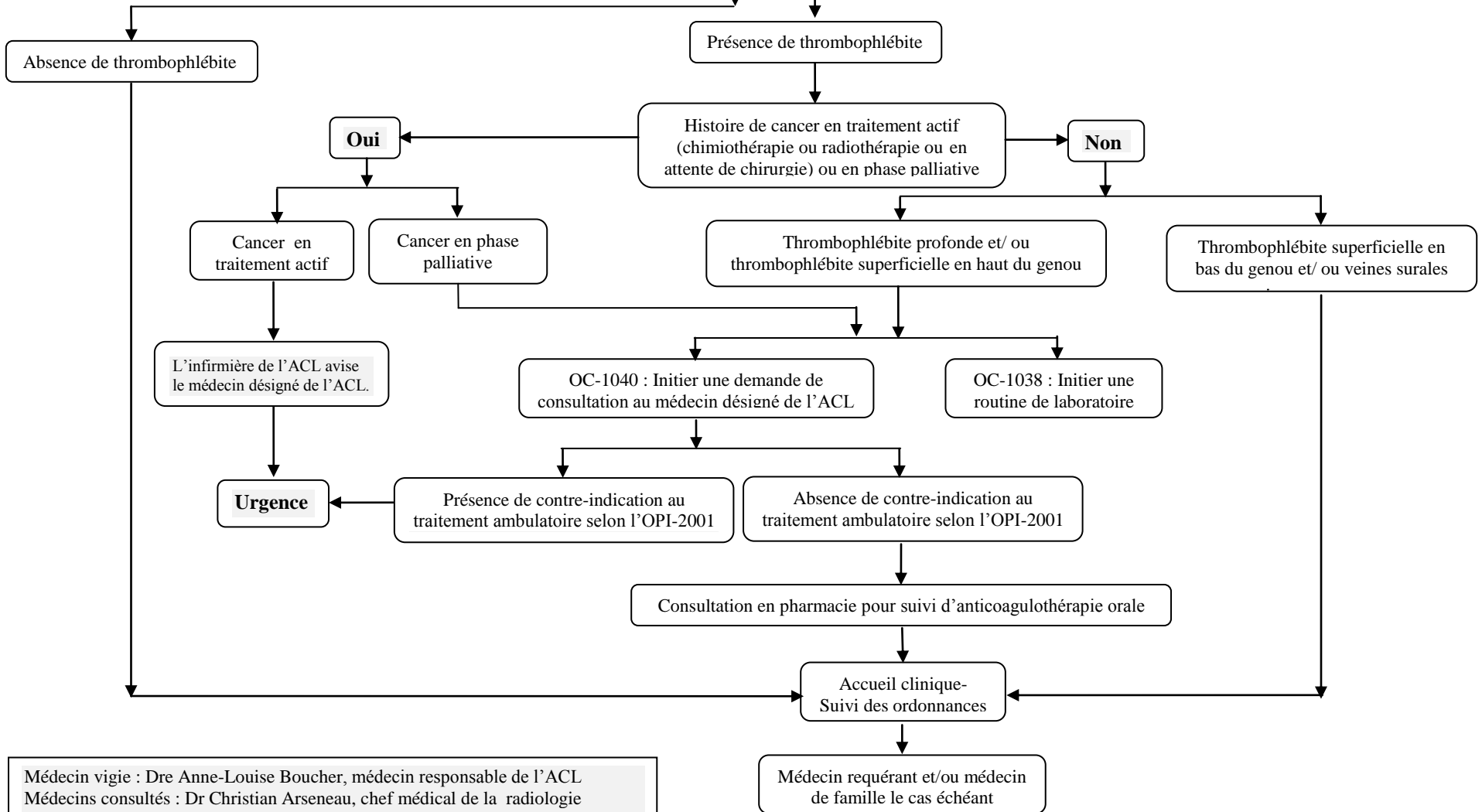

Médecin vigie : Dre Anne-Louise Boucher, médecin responsable de l'ACL
Médecins consultés : Dr Christian Arseneau, chef médical de la radiologie
Dre Johanne Caron, hémato-oncologue
Dre Audrey Garceau, chef médical de l'urgence
Dr Jean-François Naud, médecine interne et soins intensifs

Durée estimée de l'épisode de soins : ≤ 24heures